

FAKULTAS KEDOKTERAN

UNIVERSITAS JENDERAL SOEDIRMAN



Jl. Dr. Gumbreg No. 1 Mersi Purwokerto 53112, Telp (0281) 622022

NAMA

• FAKULTAS KEDOKTERAN

SK
PENDIRIAN

- Program Pendidikan Dokter dengan SK Dirjen Dikti No. 3081/D/T/2001 pada tanggal 25 September 2001
- SK Rektor Nomor 123/ H23/OT/2007 tentang Organisasi dan Tata Kerja FKIK Universitas Jenderal Soedirman
- SK Rektor Unsoed Kept.1600/UN23/OT.01/2014 tentang Organisasi Dan Tata Kerja Fakultas Kedokteran Universitas Jenderal Soedirman

PROGRAM
STUDI

- **PS Pendidikan Dokter (Jenjang pendidikan S1 + profesi)**
- **PS Pendidikan Dokter Gigi (Jenjang pendidikan S1 + profesi)**
- **S2 Biomedis (SK LAM PTKes No.0292/LAM PTKes/Akr/Mag/VI/2019 tanggal 29 Juni 2019 - akreditasi B)**
- **PPDS Anestesi (ijin operasional SK Kemenristek Dikti no 252/KPT/I/2019 tanggal 4 April 2019)**

FAKULTAS KEDOKTERAN

Jurusan Kedokteran Umum

- Program Pendidikan Dokter Tahap Sarjana
- Program Pendidikan Dokter Tahap Profesi
- S2 Biomedik

Jurusan Kedokteran Gigi

- Program Pendidikan Dokter Tahap Sarjana
- Program Pendidikan Dokter Tahap Profesi

PPDS → on progress

- PPDS-1 Anestesi (ijin operasional)
- PPDS-1 Obstetri dan Ginekologi (on progress)

JURUSAN KEDOKTERAN UMUM

- Berdiri tanggal 1 Maret 2001
- *Disyahkan tanggal 25 september 2001*
- Dasar : surat Dirjen DIKTI Depdiknas. nomor 3081/D/T/2001 tanggal 25 September 2001 tentang Ijin Penyelenggaraan Program Pendidikan Dokter pada Universitas Jenderal Soedirman
- Kekhasan dari Kedokteran UNSOED adalah pada Ilmu Kedokteran Lingkungan, yang profesional dan mampu bersaing di tingkat global, memiliki landasan moral etik yang tinggi sehingga dapat mewujudkan masyarakat yang berperilaku hidup sehat.

Selamat dan Sukses

**PROGRAM STUDI PENDIDIKAN DOKTER DAN
PROGRAM STUDI PROFESI DOKTER**

Fakultas Kedokteran Universitas Jenderal Soedirman

ATAS HASIL AKREDITASI A (AMAT BAIK)

melalui SK No. 0692/LAM-PTKes/Akr/Sar/VII/2016
dan 0693/LAM-PTKes/Akr/Sar/VII/2016

JURUSAN KEDOKTERAN GIGI

- Program Studi S1 Pendidikan Dokter Gigi merupakan institusi pendidikan dokter gigi pertama di Jawa Tengah, dengan status Perguruan Tinggi Negeri (PTN) dengan akreditasi **B (Baik)** dari Lembaga Administrasi Mandiri PT Kesehatan (LAMPTKes) baik program profesi maupun sarjana sesuai dengan SK LAM PTKes No. 1053/LAM PTKes/Akr/Sar/III/2018 dan No. 1054/LAM PTKes/Akr/Pro/III/2018 tertanggal 18 Maret 2018

PENGELOLA FAKULTAS

No	Nama	Jabatan
1	Dr. dr. Fitranto Arjadi, M.Kes	Dekan
2	Dr.dr. VM. Wahyu Siswandari, Sp.PK.,MSi,Med	Wakil Dekan I
3	dr. Yudhi Wibowo, MPH	Wakil Dekan II
4	dr. Diah Krisnansari MSi	Wakil Dekan III

PENGELOLA JURUSAN KU

No	Nama	Jabatan
1	Dr. dr. Nendyah R Eman MKK	Ketua Jurusan
2	Dr. dr. Tutik Ida Rosanti M.Kes	Sekretaris Jurusan
3	Dr. dr. Qodri Santosa, Sp.A, MSi.Med	Koordinator PPDTP
4	dr. Dwi Arini Ernawati,M.P.H	Sekretaris PPDTP
5	Dr. dr. Lantip Rujito, MSi. Med	Ketua Prodi S2 Biomed
6	Dr. dr. M. Rudi Mukhlisin SpAn KNA M.Biomed	KPS PPDS Anestesi

PENGELOLA JURUSAN KG

No	Nama	Jabatan
1	Dr drg. A. Haris Budi M.Kes	Ketua Jurusan
2	dr. Rinawati Satrio MSc	Sekretaris Jurusan
3	drg. Christiana Cahyani P, M.Phil	Koordinator PPDTP

1. VISI, MISI, TUJUAN, SASARAN SERTA STRATEGI PENCAPAIAN

FKIK

- Visi 2020
- Misi 2020
- Tujuan
- Sasaran
- Strategi pencapaian

FK

- Visi 2015 – 2029
→ 3 tahap pengembangan:
2015 – 2019
2020 – 2024
2025 – 2029
- Misi
- Tujuan
- Sasaran
- Strategi
- Indikator pencapaian

VISI, MISI, TUJUAN, SASARAN, STRATEGI, SERTA INDIKATOR PENCAPAIAN

VISI 2015 - 2029

Menjadi Pusat Pengembangan IPTEK Kedokteran **Berbasis Lingkungan dan Kearifan Lokal** yang diakui Dunia

MISI

TUJUAN

SASARAN

STRATEGI

INDIKATOR

MISI

Menyelenggarakan **Tri dharma perguruan tinggi** bidang kedokteran yang terstruktur dan berkelanjutan

Menyelenggarakan **pendidikan kedokteran** yang **berdaya saing tinggi**

Menyelenggarakan **kerjasama** dalam pengembangan IPTEK kedokteran pada tingkat **lokal** maupun **global**

Menyelenggarakan **tata kelola fakultas** secara **profesional, transparan, dan akuntabel**

TUJUAN

- Penyelenggaraan pendidikan dokter berkualitas → menghasilkan lulusan yang professional → sesuai profil lulusan, standar kebutuhan stakeholder, berdaya saing tinggi di nasional-regional-internasional
- Keunggulan institusi → penelitian yang relevan → sumberdaya & kearifan lokal
- Kerjasama dengan berbagai pihak → pengembangan & penerapan iptek & seni di bidang kedokteran → lokal-nasional-internasional
- Tata kelola fakultas → efektif, efisien, transparan & akuntabel
- Membangun infrastruktur & atmosfir akademik yang kondusif
- Membentuk SDM → kompeten/profesional, jujur, bertanggung jawab, kreatif & inovatif
- Penerapan & pengintegrasian teknologi informasi & komunikasi
- Membentuk citra institusi yang baik → berdasarkan prestasi kerja & keunggulan produk teknologi yang bermanfaat

SASARAN

- Peningkatan kontribusi fakultas memenuhi kebutuhan SDM di bidang kedokteran & kesehatan
- Peningkatan kuantitas & kualitas riset unggulan bidang kedokteran → potensi sumberdaya & kearifan lokal → pemecahan permasalahan kesehatan masyarakat & jadikan potensi & kearifan lokal sebagai produk unggulan
- Peningkatan kapasitas & kompetensi SDM
- Peningkatan kualitas tata kelola institusi → efektif, efisien, transparan & akuntabel
- Peningkatan kualitas & cakupan kerjasama penyelenggaraan pendidikan → nasional, regional, internasional → peningkatan standar kualitas penyelenggaraan pendidikan
- Pembentukan infrastruktur & atmosfir akademik yang kondusif

STRATEGI

- Penyelenggaraan pendidikan, penelitian & pengabdian masyarakat yang berkualitas & berorientasi pada kebutuhan stakeholder
- Penyelenggaraan tata kelola fakultas berorientasi pelayanan prima
- Peningkatan penggunaan teknologi informasi & komunikasi dalam penyelenggaraan pendidikan
- Pengembangan kuantitas & kualitas SDM pendidik & kependidikan menurut tupoksinya
- Pemberdayaan SDM berorientasi pada “the right man on the right job”
- Penggunaan sumber daya secara optimal, efektif, & efisien
- Pemberian penghargaan & kompensasi berdasarkan capaian kinerja
- Pengembangan kerjasama berbasis kemitraan yang saling menguntungkan

INDIKATOR

- Input
 - cakupan mahasiswa meluas
 - SDM → S-3 min 50%, lektor kepala min 20%, guru besar min 5%
 - laboratorium riset, animal house, laboratorium alam, KEPK
 - brand design penelitian & pengabdian
- Proses
 - PMB online → termasuk mahasiswa asing
 - analisis kompetensi & tupoksi SDM
 - Kegiatan penelitian & pengabdian masyarakat dikelola tim
- Output
 - Masa studi tepat waktu > 80%
 - IPK 3.5 > 25%
 - Proposal penelitian min 1/th/bag
- Outcome
 - Lulus UKMPPD > 80%
 - Rasio pendaftar-diterima > 10:1
 - Lulusan Unsoed diterima bekerja /studi lanjut

BAGAN ORGANISASI DAN TATA KERJA

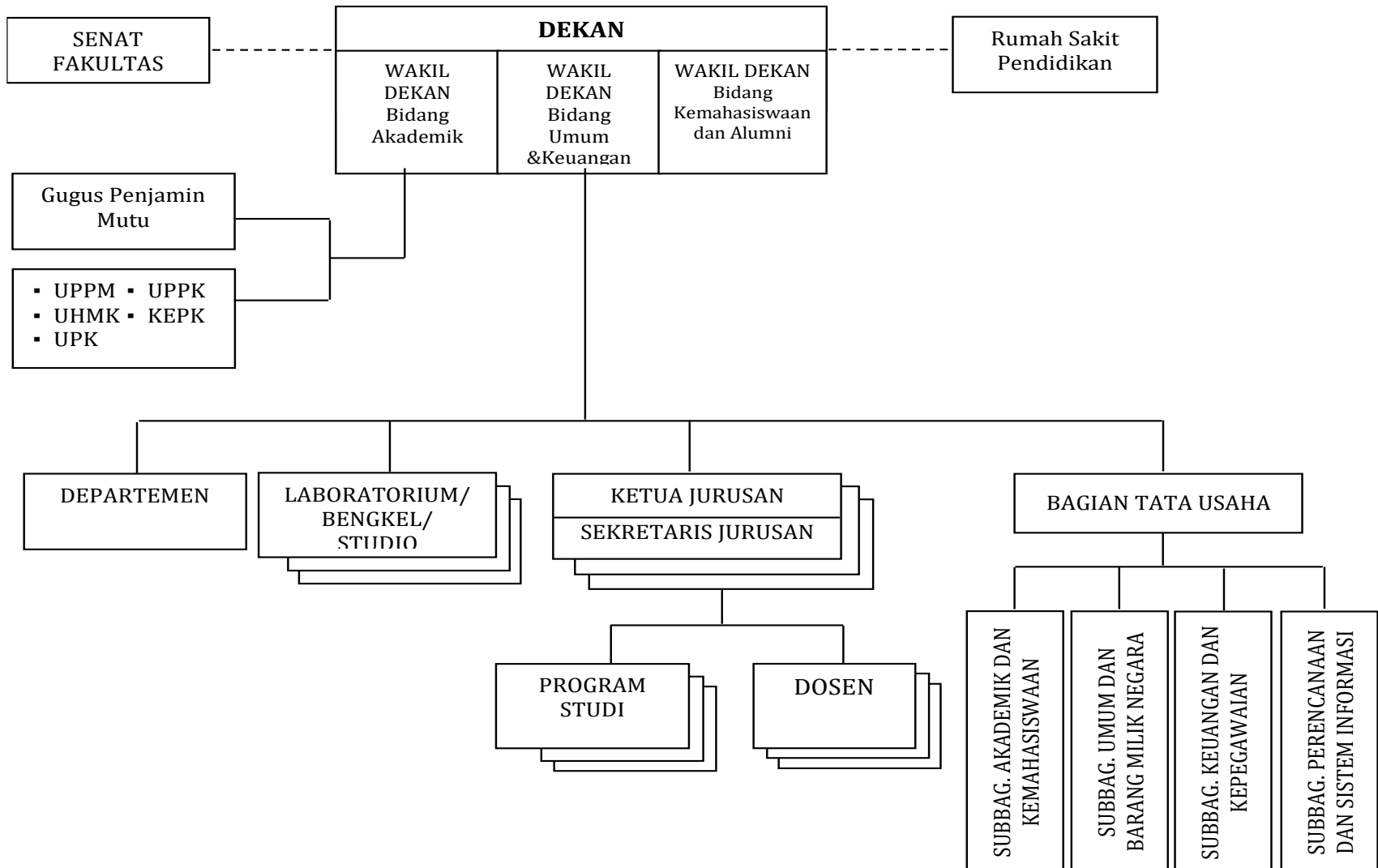

TATA PAMONG

- Kredibel
- Transparan
- Akuntabel

Tanggungjawab
Keadilan
Kemandirian

KEPEMIMPINAN

- Operasional → penyusunan Renstra, RPKA, pelaksanaan – monitoring – evaluasi → organisasi jalan
- Organisasi → unit di bawahnya memahami tupoksi
- Publik → kerjasama dg pihak luar, peran aktif di masyarakat

SISTEM PENGELOLAAN

- Planning
- Organising
- Staffing

Leading
Controlling

SISTEM PENJAMINAN MUTU

- Internal → AMAI, IKAD, BKD, monev oleh SPI
- Eksternal → akreditasi BAN PT

KURIKULUM, PEMBELAJARAN & SUASANA AKADEMIK

KURIKULUM

- Penyusunan → Prodi → tim penyusun
- Fakultas → fasilitasi pembentukan tim, konsultasi, dana, sarpras, tracer study, monev, lokakarya kurikulum

PEMBELAJARAN

- Kuesioner mahasiswa tiap blok dan profesi → masukan untuk proses pembelajaran
- IKAD
- AMAI

SUASANA AKADEMIK

- Kebijakan → peraturan akademik & suasana kondusif
- Penyediaan sarpras → membangun, perencanaan
- Dukungan dana → DIPA, rupiah murni, hibah
- Interaksi kegiatan akademik → kuliah, praktikum, tutorial
- Interaksi kegiatan mahasiswa → UKM, PKM, PKL

Kurikulum dan metode pembelajaran

Kurikulum Berbasis Kompetensi (KBK)

Sistem Blok yang ditempuh selama 11 semester terdiri dari 7 semester Program Sarjana & 4 semester

Program Profesi dengan jumlah SKS 144 untuk Program Sarjana & 40 SKS untuk Program Profesi dengan waktu tempuh minimal 5 tahun

Lulus dengan gelar dokter dan dilanjutkan ke Program Internship.

Metode pembelajaran : kuliah, praktikum, Problem Based Learning - Student Centered Learning (PBL-SCL), Skill Lab, Praktek Lapangan, dan Out Patient Encounter (OPE)

Peminatan SNMPTN dan SBMPTN

SNMPTN

Di Universitas Jenderal Soedirman ([Unsoed](#)), ada tiga program studi (Prodi) dari sepuluh besar program studi dalam rumpun sains dan teknologi yang tingkat persaingan terketat se-Indonesia.

1. Prodi Farmasi, (3) - 1,77 persen
2. Prodi Pendidikan Dokter Gigi (4) - 1,80 persen, dan
3. Prodi Ilmu Gizi (9) - 1,86 persen.

SBMPTN

Program Studi	Daya Tampung (2019)	Peminat (2018)	Tingkat Kompetisi (2018)
PENDIDIKAN DOKTER	60	4902	1:80
PENDIDIKAN DOKTER GIGI	25	1929	1:78

Standar UTBK SBMPTN 2019



Cari Peserta

RAPAT REKTOR PROSES SELEKSI DAN ALOKASI (141 - UNIVERSITAS ANDALAS)

[PEMINAT](#) [SELEKSI AWAL](#) [ALOKASI KRITERIA LAIN](#) [PENERIMAAN AKHIR](#) [CETAK](#) [STATISTIK](#) [PENGGUNA](#)

TOP 500 NILAI MINIMAL DITERIMA PRODI(SAINTEK)



Show entries

Cari:

NO	PTN	KODE PRODI	NAMA PRODI	RATAAN	S.BAKU	MIN	MAX
1	UNIVERSITAS INDONESIA	3211015	PENDIDIKAN DOKTER	747,93	19,63	724,38	798,55
2	UNIVERSITAS AIRLANGGA	3811014	PENDIDIKAN DOKTER	726,94	21,29	702,54	808,01
3	UNIVERSITAS PADJADJARAN	3331013	PENDIDIKAN DOKTER	717,94	18,69	694,17	780,52
4	UNIVERSITAS GADJAH MADA	3611066	KEDOKTERAN	725,21	27,08	689,05	809,84
5	UNIVERSITAS INDONESIA	3211166	ILMU KOMPUTER	712,41	24,13	685,96	798,66
6	UNIVERSITAS DIPONEGORO	3551027	KEDOKTERAN	709,46	18,05	685,77	770,48
7	INSTITUT TEKNOLOGI BANDUNG	3321073	SEKOLAH TEK. ELEKTRO & INFORMATIKA (STEI)	716,69	23,24	684,45	798,31
8	UNIVERSITAS BRAWIJAYA	3721085	PENDIDIKAN DOKTER	704,59	17,39	682,85	769,40
9	UNIVERSITAS INDONESIA	3211313	AKTUARIA	716,32	29,35	681,72	782,33
10	INSTITUT TEKNOLOGI BANDUNG	3321081	FAKULTAS TEKNOLOGI INDUSTRI (FTI) - KAMPUS GANESA	710,97	23,27	680,99	772,10
11	UNIVERSITAS SEBELAS MARET	3531015	KEDOKTERAN	701,21	16,17	680,23	762,85
12	INSTITUT TEKNOLOGI BANDUNG	3321096	FAKULTAS TEKNIK MESIN & DIRGANTARA (FTMD)	710,29	24,81	676,94	785,42
13	UNIVERSITAS JENDERAL SOEDIRMAN	3511107	PENDIDIKAN DOKTER	688,84	11,19	675,34	721,00
14	UNIVERSITAS JEMBER	3711133	PENDIDIKAN DOKTER	688,27	12,98	674,73	735,02
15	UNIVERSITAS UDAYANA	6111014	PENDIDIKAN DOKTER	691,51	17,88	674,04	754,71

PEMBIAYAAN, SARANA DAN PRASARANA SERTA SISTEM INFORMASI

SARANA

- Ruang kelas, laboratorium, tutorial, seminar
- Ruang komputer & perpustakaan, hotspot area
- Kantor administrasi, rapat, ibadah, UKM
- Alat peraga, alat laboratorium, sarana perkuliahan

PRASARANA

- Kampus Karangwangkal → **9.216** m²
- Kampus Gumbreg → **47.208** m²
- Kampus Kalibakal → **10.625** m²

SISTEM INFORMASI

- Penyelenggaraan akademik → eSIA, SIMON
- Keuangan → L'Fina, SIMAPAN, GPP2010
- Kepegawaian → SIHURA, SAPK
- Kemahasiswaan → SIKEMAS

SARANA PENDIDIKAN

- GEDUNG KULIAH

Gedung Kuliah A

Gedung Kuliah B



M2



DIBANGUN DI LAHAN SELUAS 67.049

M2

GEDUNG PERKULIAHAN lengkap dengan fasilitas penunjang seperti ruangan ber-AC dilengkapi LCD proyektor dan perangkat multimedia lainnya



GEDUNG LABORATORIUM SARANA PENDIDIKAN



Lab. PK, Histologi, PA

Lab. Riset

LABORATORIUM dengan peralatan yang lengkap dan berkualitas.

Jl. Dr. Gumbreg No. 1 Mersi Purwokerto 53112, Telp (0281) 622022



PENDUKUNG



LABORATORIUM KOMPUTER dengan ruangan
Yang memadai dan mutakhir



PERPUSTAKAAN & INTERNET (Electronic Library)
dengan ruang AC yang nyaman, text book lebih
dari 694 judul (2133 ex), majalah & CD Kedokteran,
dan 24 jam akses gratis internet



KERJASAMA

DALAM NEGERI

- RS, DKK, PEMDA, PT lain, BALITBANGKES

LUAR NEGERI

- GUANGZHOU, MONASH, MAHIDOL, USM, AMC etc

TERIMA KASIH